

PROPIEDAD INTELECTUAL DE LOS PROYECTOS  
 El presente documento es copia de su original del que es autor A. MORERA ARQUITECTES S.L., con el núm. de colegiado 9456 del COACV-A.  
 Su utilización total o parcial así como cualquier reproducción o cesión a terceros, requerirá la previa autorización expresa de su autor  
 quedando en todo caso prohibida cualquier modificación unilateral del mismo.

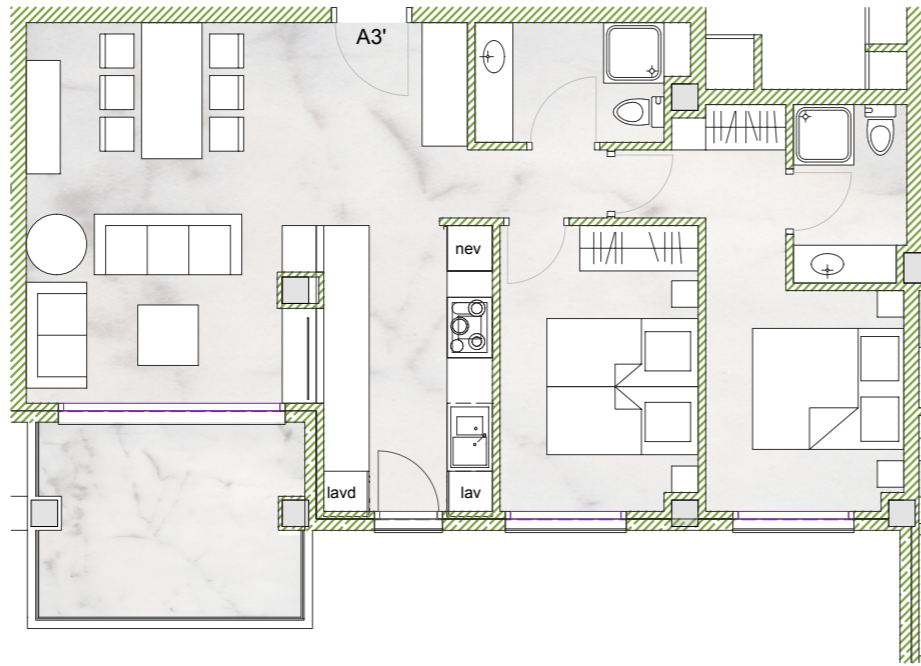

\*SUPERFICIES NO DEFINITIVAS.  
 PENDIENTES DEL PROYECTO TÉCNICO A REALIZAR.

**SUPERFICIES VIVIENDA A3'**

ÚTIL	63,16 m2
CONSTRUIDA	74,60 m2
ELEMENTO COMÚN	5,57 m2
CONSTRUIDA CON ELEMENTOS COMUNES (SIN VUELOS NI BALCONES)	77,57 m2
VUELOS Y BALCONES QUE COMPUTAN CON ELEMENTOS COMUNES	2,60 m2
TOTAL CONSTRUIDA CON ELEMNTOS COMUNES	80,17 m2
TERRAZA DESCUBIERTA	7,50 m2
ELEMENTO COMÚN TERRAZA DESCUBIERTA	1,36 m2

**FASE I**

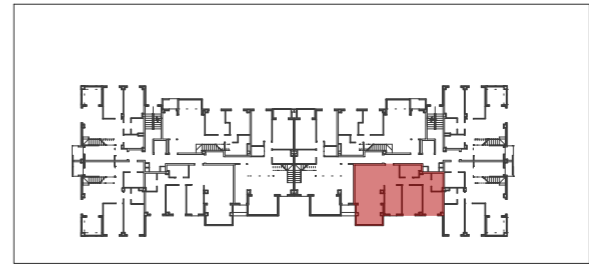

**ESCALA**



**URBANIZACIÓN LOS POMELOS FASE I**

**26 VIVIENDAS Y APARCAMIENTO EN SÓTANO**

**ARQUITECTO**

**PROMOTOR**



A. MORERA ARQUITECTES, SLP  
 Calle Marqués de Campo, 18-1º - 03700 Denia  
 Tel.: +96 642 09 08  
 Email: morerarq@morerarq.com



LIBERTAS 7  
 Calle Caballeros, 36-1º  
 46001 VALENCIA

**INFORMACIÓN DEL PLANO**

TIPO DE PLANO  
**PLANTA SEGUNDA VIVIENDA A3'**

ESCALA  
**1/100**